

Hausreihe:

Ottos Beste

Hausentwurf:

Ottos Beste 01

Dachneigung: Kniestockwandhöhe:

38° 1.4m

Plan:

Ansicht vorne

Bauherr(en):

Max Mustermann
Staufenstr,12
65779 Kelkheim

Michael Schugt

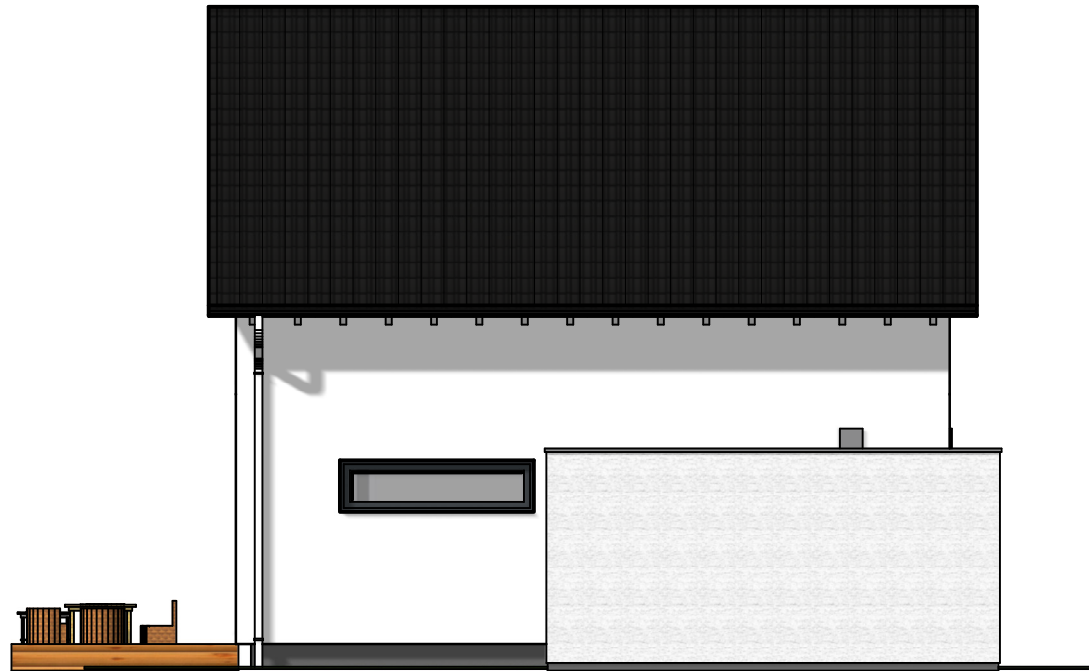

Datum, Unterschrift Bauherr/in

Druckdatum: 25.10.2023 , 11:56:52Uhr

Projekt angelegt am: 25.10.2023

Ursprungs-DB: OKAL_PV_2023-10-13.mdb

Zeichnungscode:

13-3048-1312-002

Die Darstellung von Inneneinrichtung und Ausstattung im Plan dient nur der besseren Veranschaulichung. Für die Ausführungen gelten die vertraglichen Vereinbarungen gemäß Hausvertrag als verbindlich.

OKAL
Ausgezeichnete Häuser

— = nichttragende Innenwände

— = tragende Innenwände

⊙ = unveränderbarer Statikposten